Tervetuloa Derma & Reuma Forumiin

4.11.2026

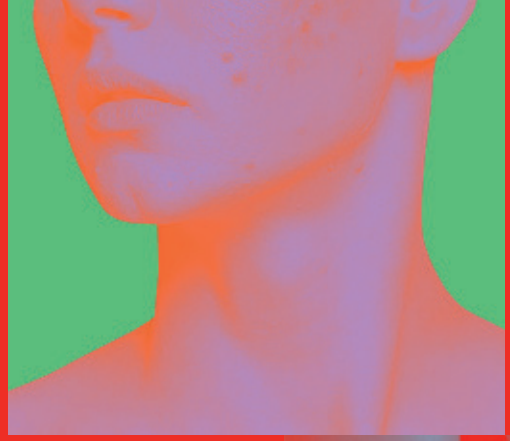

Johnson&Johnson

Immunology

Derma & Reuma Forum 4.11.2026

Johnson & Johnson järjestää kolmatta kertaa kansallisen Derma & Reuma Forum -koulutustilaisuuden dermatologeille ja reumatologeille sekä näiden erikoisalojen erikoistuville lääkäreille.

Tänä vuonna tilaisuus pidetään livenä Helsingissä hotelli Scandic Grand Centralissa ja etänä.

Koulutukselle haetaan erikoistumispisteitä.

Aika: keskiviikko 4.11. klo 16.00–20.00
Paikka: Helsinki, Scandic Grand Central ja etänä

Tervetuloa kouluttautumaan ja verkostoitumaan!

Ystävällisin terveisin, tieteellinen ohjausryhmä

Antti Palomäki, dosentti, sisätautien ja reumatologian erikoislääkäri, Tyks
Iina Soramäki, LT, ihotautien ja allergologian erikoislääkäri, Sairaala Nova
Janne Räsänen, LT, ihotautien ja allergologian erikoislääkäri, Tays

Ilmoittautuminen:

Ilmoittaudu Helsingin livetapahtumaan tai etätapahtumiin 20.10.2026 mennessä QR-koodilla:

Johnson & Johnson ei korvaa matkustus- tai yöpymiskustannuksia tapahtumaan.

Tilaisuuden ohjelma

Keskiviikko 4.11.

Puheenjohtaja: **Antti Palomäki**,
dosentti, sisätautien ja reumatologian erikoislääkäri, Tyks

16.00	**Ilmoittautuminen ja ruokailu**
17.00	**Tilaisuuden avaus** *Puheenjohtaja **Antti Palomäki***
17.15	**Immunosuppressiiviset lääkkeet raskauden aikana** ***Maarit Leinonen**, dosentti, terveydenhuollon erikoislääkäri, Teratologinen tietopalvelu, HUS*
17.45	**Keskustelu**
17.55	**Johnson & Johnsonin puheenvuoro**
18.15	**Tauko**
18.30	**Mitä ihotautilääkärin ja reumalääkärin tulee tietää iriiteistä** ***Matti Seppänen**, LL, silmätautien erikoislääkäri, Terveystalo Tampere*
19.00	**Keskustelu**
19.10	**Potilaiden yksilöllinen seuranta: milloin omahoito riittää ja milloin hoitoa voidaan tauottaa** ***Vappu Rantalaiho**, tenure track professori, reumatologian erikoislääkäri, Tays ja* ***Tarja Mälkönen**, LT, ihotautien ja allergologian erikoislääkäri, HUS*
19.40	**Keskustelu**
20.00	**Tilaisuuden päätös**

Derma & Reuma
Forum

Osoitelähde: IQVIA

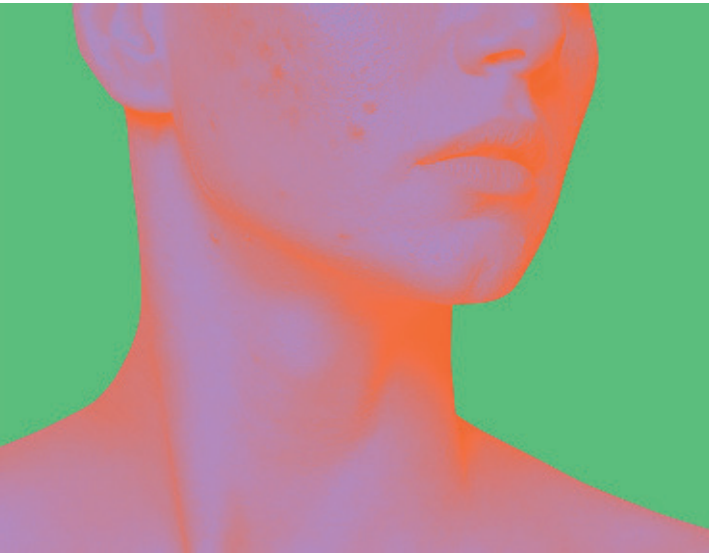

Johnson&Johnson

Janssen-Cilag Oy, a Johnson & Johnson company
PL 15, 02621 ESPOO, puh. +358 20 7531 300, jacfi@its.jnj.com

Tietosuojailmoitus: Johnson & Johnson huolehtii yksityisyydestäsi ja haluaa sinun tietävän, kuinka keräämme, käytämme ja luovutamme tietoa. Hallinnoidaksemme ammatillista suhdettamme sinuun käytämme tietojasi tietosuojakäytäntömme mukaisesti.

Tietosuojakäytäntö

04/2026 EM-199447